



Le Centre de Santé Infirmier ADMR, à l'occasion des travaux d'extension de son local, **transfère son activité à compter du jeudi 15 septembre.**

Il vous accueillera dans une aile (donnant sur l'impasse du stade) de l'ancien Foyer Logement, rue de la Paix.

Vous pourrez y accéder en contournant la mairie, des places de parking sont prévues à côté des anciennes serres, un arrêt minute est possible pour les personnes à mobilité réduite.

Le numéro pour le joindre reste le **02 97 51 80 47.**

**INFOS Mairie**

**Travaux en cours :**



**A compter du 15 septembre**, des travaux de réhabilitation du réseau d'assainissement seront réalisés à l'étang communal. Le chemin d'accès sera temporairement fermé pendant la durée du chantier.

**A compter du 22 septembre**, les travaux de construction de la nouvelle mairie vont débuter.

Pour des questions de sécurité, la rue Théodore Botrel sera mise en sens unique (montant de le sens Pluméliau → Saint Thuriau)

**Nous comptons sur votre compréhension pour la gêne occasionnée.**

**Réunion du conseil municipal le 21 septembre 2016 à 20h30 - Espace Droséra**

Ordre du jour : Approbation du compte-rendu de la séance du 28 juin 2016 - Délégation d'attribution à M. le Maire - Compte-rendu des décisions prises - Rapport sur la qualité du prix de l'eau (2015) - Coopération intercommunale avec la commune de Bieuzy-les-Eaux - Signature de convention, territoire à énergie positive - Fond de soutien Tap - Reversement OGEC - Achat d'une licence IV - Convention à signer avec Enedis - Demande de subvention pour le renouvellement du parc d'éclairage public - Admission en non valeurs - Budget assainissement - Créances éteintes - Remboursement d'une recette perçue à tort - Subvention - Acquisitions foncières - Convention de servitude de passage - Tarifs Espace Droséra - Décision modificative - Personnel communal - Tableau des effectifs - Dénomination de rue - Informations diverses.

**Le vide grenier du 25 septembre**

La municipalité organise son 3<sup>ème</sup> vide grenier le dimanche 25 septembre.

Cet évènement va entraîner des difficultés de stationnement et de circulation.

Le stationnement sera interdit de 7h à 20h, place Jean Marie Onno, place du Général de Gaulle et dans la rue de la république (entre les 2 boulangeries). Les véhicules en infraction seront enlevés aux frais de son propriétaire.

Les parkings de la place du 19 mars et de l'ancien bâtiment des sœurs seront réservés aux exposants.



**Pluméliau**  
**VIDE GRENIER**  
**Dimanche 25 Septembre 2016**  
En plein air dans le bourg  
à partir de 9h  
Entrée gratuite

Des déviations seront mises en place de 7h à 20h.  
Sens Port-Arthur/Remungol  
Rue René Cassin, rue du Bel Air, rue de La Ferrière  
Sens Remungol/Port-Arthur  
Rue de la Ferrière, Parco Le Bourg, Kerdelavant  
Sens Baud- Guénin/ Remungol  
Rue des Lilas, rue des Fontaines, rue des Frères Justum, rue des Marguerites, rue de la République  
Sens Port-Arthur/ Baud – Guénin  
Rue Anne de Bretagne, rue des Frères Justum, rue des Fontaines.

**Merci de respecter la signalisation de déviation mise en place, le sens de circulation rue du Bel Air.**

**Par avance, nous vous présentons toutes nos excuses pour la gêne occasionnée.**

Emplacement gratuit  
Inscription en mairie jusqu'au 17 septembre  
accueil@plumelieu.fr / Tél : 02.97.51.80.28 / Restauration possible

**INFORMATIONS COMMERCIALES**

Marché : Mardi 20 septembre  
Rue René Cassin  
de 8h30 - 13h

**INFORMATIONS**

**Mairie de Pluméliau**

Rue de la Paix (ancien foyer logement)  
**56930 PLUMÉLIAU**  
→ Lundi : 14h - 17h  
Mardi au vendredi : 9h - 12h / 14h - 17h  
Samedi : 9h - 12h  
Tél : 02.97.51.80.28  
[www.plumelieu.fr](http://www.plumelieu.fr)  
accueil@plumelieu.fr

**Les horaires de**

**l'agence postale communale**

20 rue de la République (ancien bâtiment HALGAND « Au pêché mignon »)  
du lundi au vendredi  
de 9h à 12h et de 13h30 à 15h30  
Et le samedi de 9h à 12h.  
Départ du courrier tous les jours à 15h  
et le samedi à 11h.

La déchèterie est à votre service et au service de l'Environnement

**Déchèterie de Baud Communauté**

Lundi : 9h -12h30 /13h30 -17h  
Mardi : Fermée  
Mercredi : 9h -12h30 /13h30 -17h  
Jeudi : 13h45 - 17h  
Vendredi : 13h45 - 17h  
Samedi : 9h -12h30 / 13h30 - 17h

**Espace Culturel**

**Mairie - Rue de la Paix**

(ancien foyer logement)  
Tél : 02.97.51.97.90  
Mercredi : 10h - 12h / 15h - 18h30  
Jeudi : 14h - 16h30  
Samedi : 10h - 12h / 14h - 17h  
[www.plumelieu.fr](http://www.plumelieu.fr)  
espace.culturel@plumelieu.fr

**Urgence Médicale**



**Pompiers : 18**  
**Samu 56 : 15**  
**Numéro européen : 112**  
**Médecin de garde : 02.97.68.42.42**  
**Service pharmaceutique : 3237**  
(pour connaître la pharmacie de garde)

## C'est la reprise :



de l'atelier « **Couture** »  
les 1<sup>er</sup> et 3<sup>e</sup> vendredis de 14h à 17h à partir du 16 septembre à la salle de réunion de la salle des sports. Gratuit. Contact : 02.97.51.82.37.  
de l'atelier « **échange linguistique** »

un mercredi sur deux de 19h à 20h30 à partir du 5 octobre à l'Espace Droséra. Contact 02.97.51.82.37 ou 02.97.60.94.11.

**Pour tous les ateliers, une adhésion de 15€ à l'association est nécessaire et 2 séances « découverte » sont possibles.**

Plus d'informations sur : [www.plumeloisirs.info](http://www.plumeloisirs.info) ; [plumedia56930@gmail.com](mailto:plumedia56930@gmail.com)  
Des triptyques annonçant toutes les informations sur les activités de l'association « plumeloisirs » sont à votre disposition dans les commerces et à la mairie.

Le **samedi 1<sup>er</sup> octobre**, c'est la reprise des cours de **l'atelier de dessin peinture** de Catherine Lavallade à la salle du restaurant scolaire, rue Théodore Botrel - Cours tous les samedis de 13h30 à 17h par tranche horaire modulable de 2 heures - Atelier adultes et ados  
Pour tout renseignement ou inscription : Catherine Lavallade professeur diplômée des Beaux-arts - 06 64 52 48 02

Reprise des cours de **yoga** à partir du **16 septembre** 9h30 à l'espace Droséra.

## Des idées de sortie :

**Dimanche 18 septembre** : à l'étang communal **fête des beaucerons**  
Cette année, il s'agit d'un concours régional où il est attendu 80 à 100 chiens. Buvette et restauration sur place - Le repas : apéritif - jambon à l'os - fromage - dessert (repas 12 euros, 7 euros pour enfants de - de 16 ans)  
Pour une meilleure organisation, merci de faire vos réservations auprès de Denise POULAIN au 06.78.54.93.96. Des cartes seront également en vente sur place. Organisation : comité de jumelage de Saint Nicolas de Bourguil.  
**Dimanche 18 septembre : Biathlon** à Saint Nicolas des Eaux (épreuve de bateau et de course à pied) à partir de 10h jusqu'à 16h30.

## Dates à retenir

**Mardi 20 septembre** : **Collecte de sang** à l'Espace Droséra de 15h à 19h.  
**Judi 22 et vendredi 23 septembre** de 15h à 18h, **portes ouvertes à la Résidence de la Villeneuve**, venez nombreux découvrir ou redécouvrir cette structure.  
**Dimanche 25 septembre** : La municipalité organise son 3<sup>e</sup>me vide grenier à partir de 9h, autour de l'église (entrée gratuite, emplacement gratuit). Les inscriptions sont reçues auprès de la mairie tél : **02.97.51.80.28** ou par mail [mairie@plumelieu.fr](mailto:mairie@plumelieu.fr).  
Vous pouvez également télécharger un bulletin d'inscription.  
**Dimanche 2 octobre** : **Troc et Puces** de 10h à 17h à l'espace Droséra (table 1m20 : 4€, entrée : 1€) contact : [anthomson@orange.fr](mailto:anthomson@orange.fr) ou 02.97.51.89.91 organisateur : RBL Central Brittany.  
**Samedi 8 octobre** : **Opération désherbage manuel citoyen, à partir de 9h30**, pour un cimetière propre à la toussaint. Toutes les bonnes volontés sont les bienvenues avec leurs outils !

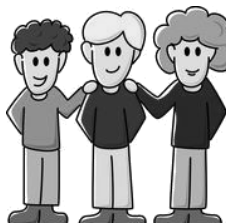

Repas de la **classe 6** le **samedi 24 septembre** : Renseignements et inscriptions auprès d'Alain LE MERLUS au 06.82.57.81.39 - Réservation pour le repas avant le **15 septembre**. Pour les personnes désireuses d'être présentes sur la photo, rendez-vous à l'espace Droséra à 12h le 24 septembre (sans obligation de participer au repas). Les enfants nés en 2016 sont également conviés.

## Astuce

### Recyclage rouleaux papier toilette pour semis de graines

Le carton est génial pour faire germer les semences. Une fois les premières pousses sorties, transplantez le tout en pleine terre. Cela permettra de ne pas traumatiser les racines quand vous transplanterez vos plants. Le carton se décompose une fois en terre, ne vous inquiétez pas.



## Menu restaurant scolaire du 19 au 23 septembre

**Lundi** : Carottes et pommes, lentilles à l'espagnole, île flottante

**Mardi** : Rillettes de sardines, pilon de poulet avec jardinière de légumes, fromage, fruit

**Mercredi** : Céleri avec poires et noisettes, saucisse/purée, crème dessert

**Judi** : Riz avec avocat et surimi, paupiette de veau avec brocolis et champignons sauce cantadou, fruit

**Vendredi** : Tomates mozzarella, poisson et blé, far aux pruneaux

L'origine des viandes est affichée à l'entrée du restaurant scolaire.

## FOOT

Les matchs du week-end :

Dimanche 18/09/2016 :

- L'équipe C se déplace à la GSI de PONTIVY (D) à 13h30,

- L'équipe B se déplace à GUENIN-SPORTS (B) à 13h30,

- L'équipe A se déplace aux SEMEURS de GRANDCHAMP (A) à 15H30.



## HAND



**Samedi 17 septembre**,

salle multifonctions de Guénin

20h30 pré-régionale masculine

Guénin Pluméliau handball 1 reçoit Noyal Muzillac.

Entrée libre – buvette

## Vie paroissiale:

Dimanche 18 septembre : Pardon de Saint Nicolas messe de rentrée pour tous les enfants inscrits au KT à 11h à la chapelle.

Dimanche 25 septembre : Messe à 11h

Dimanche 2 octobre : Messe et pardon de St Méliou saint patron de Pluméliau à 11h

Samedi 8 octobre : Messe de rentrée et du doyenné à 18h à Guénin.

## Information commerciale

**La boulangerie-pâtisserie LE MARREC** 1 rue de la République sera fermée pour congés annuels à compter du 15 septembre, **réouverture le jeudi 29 septembre**.

## Exposition à l'Espace Culturel du 7 au 28 septembre

### Voyage musical en Afrique

Espace culturel  
PLUMÉLIAU  
Expo  
voyage musical  
en Afrique



Venez découvrir les 18 instruments les plus représentatifs du continent africain en situation de jeu.

07 au 28 septembre 2016

Exposition prêtée par la MDM

Pour pénétrer au cœur des musiques et cultures de l'Afrique, venez découvrir les 18 instruments les plus représentatifs du continent africain accompagnés de 11 posters descriptifs. Cette exposition est prêtée par la MDM (Médiathèque Départementale du Morbihan)

**Donner au lieu de les jeter**  
Marie-Christine de l'Espace Culturel est à la recherche de bouchons en liège même usagés pour une activité de bricolage durant les TAPS.

Merci de les déposer en Mairie ou à l'Espace Culturel.