

Désherbage citoyen**Rendez-vous samedi 14 octobre de 9h à 12h, au cimetière de Pluméliau**

Suite à son engagement pour un traitement à zéro phyto, la municipalité de Pluméliau organise et vous invite à une matinée citoyenne de désherbage manuel du cimetière sans traitement (ouvert à tous) le samedi 14 octobre de 9h à 12h. L'occasion de mobiliser les habitants dans un élan de civisme, autour d'un même projet d'amélioration et de préservation de notre cadre de vie, un moment convivial entre habitants, anciens et nouveaux, une occasion comme une autre de mieux faire connaissance.

- N'oubliez pas d'amener seau, gants, binette et autres outils utiles pour arracher les mauvaises herbes.
- Une matinée qui s'achèvera autour d'un casse-croûte et du verre de l'amitié offert par la municipalité.

Communiqué de la gendarmerie

La gendarmerie communique quelques réflexes élémentaires pour se préserver de mauvaises surprises.

- Lorsque je stationne mon véhicule, je m'assure que celui-ci est bien verrouillé lorsque je le laisse même dans ma propriété.
- Lorsque je stationne mon véhicule, je ne laisse pas d'objets de valeur visibles depuis l'extérieur.
- J'évite de laisser les papiers de mon véhicule à l'intérieur de celui-ci.
- Lorsque je quitte mon domicile, je verrouille ma porte à clé et m'assure qu'aucune autre issue n'est ouverte même si je ne m'absente pas longtemps.
- Si je m'absente plusieurs jours, je le signale à un ami.

Je peux également en informer la gendarmerie au travers de l'Opération Tranquillité Vacances. Pour participer à l'Opération Tranquillité Vacances :

- je m'inscris en ligne sur le site du Ministère de l'intérieur,
- ou je me rends le signaler à la brigade de mon lieu de domicile,
- ou encore par téléphone en contactant directement la gendarmerie.

Les militaires, au cours de leur service extérieur, passeront faire une ronde de sécurité pour s'assurer qu'aucun acte malveillant n'a été commis.

Communauté de Brigades de BAUD

Gendarmerie de BAUD 16 rue du Maréchal Leclerc 56150 BAUD – 02.97.51.03.07
Gendarmerie de LOCMINÉ 21 rue Jacques Cartier 56500 LOCMINÉ – 02.97.60.00.11

Les prochaines réunions de quartier

"Paroles de quartier", c'est l'occasion d'échanger, d'écouter vos besoins, de dialoguer, de recueillir vos avis.

La municipalité viendra à la rencontre des habitants.

- Lundi 9 octobre à 19h, à l'Espace Droséra : secteur le Bourg.
- Mardi 10 octobre à 19h, à l'ancienne école de Talvern Nénèze : secteur Port Arthur - Talvern Nénèze.
- Lundi 16 octobre à 19h, à l'Espace Droséra : secteur campagne Est.
- Mardi 17 octobre à 19h, à la salle de l'amitié à Saint Hilaire : secteur Saint Hilaire - Kerveno - Chêne vert.

**Merci !**

Les résidents du Foyer de Vie remercient très chaleureusement les personnes qui sont venues déposer des boîtiers de K7 vidéos à la résidence de la Villeneuve.

Le clin d'œil de la semaine vu par DZ et YB

"La vie est courte, souris à celui qui pleure, ignore celui qui te critique, et soit heureux avec ceux qui sont importants pour toi". De Selisa.

INFORMATIONS**Mairie de Pluméliau**

Rue de la Paix (ancien foyer logement)
56930 PLUMÉLIAU

→ Lundi : 14h - 17h

Mardi au jeudi: 9h - 12h / 14h - 17h

→ Vendredi : 14h - 17h

Samedi : 9h - 12h

Tél : 02.97.51.80.28

www.plumelieu.fr

mairie@plumelieu.fr

Les horaires de l'agence postale communale

20 rue de la République
du lundi au vendredi

de 9h à 12h et de 13h30 à 15h30

Et le samedi de 9h à 12h.

Départ du courrier tous les jours à 15h
et le samedi à 11h.

La boîte aux lettres jaune de la Poste a été déplacée sur le parking du 8 à huit pendant les travaux rue René Cassin.

La déchèterie est à votre service et au service de l'Environnement

Déchèterie du Centre Morbihan Communauté

Lundi : 9h - 12h30 / 13h30 - 17h

Mardi : Fermée

Mercredi : 9h - 12h30 / 13h30 - 17h

Jeudi : 13h45 - 17h

Vendredi : 13h45 - 17h

Samedi : 9h - 12h30 / 13h30 - 17h

Tél : 02.97.51.98.35

Espace Culturel**Mairie - Rue de la Paix**

(ancien foyer logement)

Tél : 02.97.51.97.90

Mercredi : 10h - 12h / 15h - 18h30

Jeudi : 14h - 16h30

Samedi : 10h - 12h / 14h - 17h

www.plumelieu.fr

espace.culturel@plumelieu.fr

Urgence Médicale

Pompiers : 18

Samu 56 : 15

Numéro européen : 112

Médecin de garde :

02.97.68.42.42

Service pharmaceutique : 3237
(pour connaître la pharmacie de garde)

Vie paroissiale

Dimanche 8 octobre : pardon de St Rémy, messe à 11h à la chapelle.
Samedi 14 octobre : messe de rentrée et confirmation à la salle multifonctions de Guénin à 18h et services du mois
Dimanche 15 octobre : pas de messe à Pluméliau.
Dimanche 22 octobre : messe à 11h au presbytère de Pluméliau
Dimanche 29 octobre : messe à 11h au presbytère de Pluméliau
Mercredi 1^{er} novembre : toussaint messe à 11h à l'Espace Droséra.

→ En raison de la fermeture de l'église de Pluméliau durant les travaux, les obsèques seront célébrées à l'église de Bieuzy et seront préparées et accompagnées par les équipes de Pluméliau.

→ Les travaux consistent à étayer la charpente en béton (faiçonnage et panne) de l'église entre le clocher et les 2 portes latérales avec une structure qui ne dérangera en aucun cas la circulation dans l'église, lorsque les travaux de sécurisation seront achevés.

→ Ces travaux sont rendus nécessaires en raison des informations et des consignes données par les services des bâtiments de France qui ont constaté les fragilités résultant des tremblements de terre du 2 janvier 1959 (intensité 5 sur l'échelle de Richter), du 22 mars 1959 (intensité 3 sur l'échelle de Richter), du 30 septembre 2002 (intensité 4 sur l'échelle de Richter) et du 18 juillet 2004 (intensité 2 sur l'échelle de Richter).

→ Si vous souhaitez des informations plus précises, merci de contacter le Père Francis LE GOFF.

L'entretien du petit patrimoine par le chantier « Nature et Patrimoine » de Centre Morbihan Communauté

5 agents du chantier « Nature et Patrimoine » de Centre Morbihan Communauté encadré par Florent GOBE interviennent cette semaine sur le secteur de Rimaison.

Ils ont entretenu la fontaine Saint Rémy, débroussaillé les environs, remis en état le lavoir. **Un grand merci à toute l'équipe.**

3 coups de cœur d'une cinéphile :

Petit paysan

Crash test Aglaé

Une famille syrienne (interdit - de 12 ans)

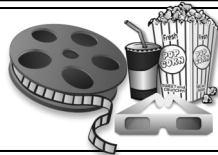

Samedi 14 octobre :

Vente de bouillie de millet par les bénévoles du comité d'animation de l'EHPAD « Au fil du temps » **à partir de 11h30 dans le hall du restaurant scolaire**, prix de la barquette 1,40€.



Centre Morbihan Communauté

Offre d'emploi

Centre Morbihan Communauté recherche un chargé de mission développement économique (attaché territorial contractuel – cadre A) à temps complet. Le lieu de travail se situe au siège de CMC Zone de Kerjean à Locminé.

Il sera chargé du développement économique (commerce et artisanat).

CV à adresser avant le 9 octobre à Monsieur le Président de Centre Morbihan Communauté Service Ressources Humaines - Zone de Kerjean BP 10369 56503 LOCMINE Cedex



Les résidents de la Villeneuve sont à la recherche pour la décoration du hall de l'établissement de citrouilles, potirons et coloquintes.

→ Merci de les déposer à la Résidence de la Villeneuve rue Albert Camus - Tél : 02.97.51.91.88.



Menu restaurant scolaire du lundi 09 au vendredi 13 octobre

Lundi : Céleri rave, choux rouge, noix ; risotto aux poireaux, châtaignes ; yaourt sucré ; pêche crème anglaise

Mardi : Salade d'agrumes au chèvre ; rôti de porc aux mirabelles, pommes de terre ; emmental ; crumble aux fruits rouges

Mercredi : Champignons farcis au thon ; escalope de poulet à la crème de menthe ; haricots verts persillés ; tartare ; fruits

Jeudi : Carottes râpées, pommes raisins cannelle ; sauté de veau, olives, semoule ; samos ; crème dessert vanille

Vendredi : Laitue, pommes, crevettes ; filet de colin sauce curry ; gratin de panais ; gouda ; compote de pommes-coings

L'origine des viandes est affichée à l'entrée du restaurant scolaire.

Foot

Les matchs du dimanche 8 octobre

En championnat de division 4, l'équipe C joue à la SAINT-CLAIR de REGUINY (C) à 13H30,



Pour le 2ème tour du Trophée du Morbihan, l'équipe B accueille CAUDAN-SPORTS (B) à 15H00,

Pour le 4ème tour de la Coupe de Bretagne, l'équipe A se déplace à GUEMENE-SUR SCORF(A) à 15H00.

L'outil en main fait des émules à Pluméliau

Une trentaine de personnes a répondu présente samedi 23 septembre matin à l'invitation de la commission développement économique et communication de la municipalité de Pluméliau.

Anciens professionnels des métiers manuels, parents et enfants ont suivi avec intérêt la présentation du réseau l'outil en main. Les témoignages au travers de vidéos (directeur national du réseau, bénévoles, enfants) ont permis de démontrer la passion que ces ateliers intergénérationnels suscitent : passion de transmettre et de partager son savoir pour les aînés, passion de découvrir un métier et de fabriquer un bel objet pour les enfants.

Cette réunion a convaincu une petite dizaine de personnes de se porter bénévoles et ainsi créer une association locale. La première étape est donc lancée.

Nous proposons une visite d'atelier L'outil en Main, à Saint Brandan (22) le 7 octobre prochain matin (départ de DROSERÀ à 9h pour un retour vers 12h30)

→ Inscription à faire en mairie par téléphone ou par mail à mairie@plumelieu.fr

A vos agendas la première soirée amitié de l'APEL Saint-Mélieu approche ! Rendez-vous **le samedi 14 octobre** prochain pour partager un bon moment autour de notre traditionnel "**Jambon braisé**". Apéritif offert
Entrée, Jambon braisé-Frites, Fromage, Far breton, Café
Tarifs : adulte 12 € / enfant 6 € - Réservations :
Au 02 97 51 82 22 ou apelsaintmelieu@gmail.com

